Water and Environment Support
in the ENI Southern Neighbourhood region

Assistance technique pour l' Appui à la mise en œuvre d'une opération d'Achats Publics Durables en Tunisie: Activité N° : N-E-TN-1

Tâche 3 - Premier Atelier:

Réflexion sur l'insertion des clauses techniques d'achat public durable dans le secteur de la construction

Anis Ismail, Expert Principal Environnement WES

CITET – Tunis- 27 Octobre 2021

LDK Consultants Engineers & Planners SA

Ce projet est financé par l'Union européenne

WES en bref

Water and Environment Support
in the ENI Southern Neighbourhood region

- WES vise à **protéger l'environnement et à améliorer la gestion des ressources rares en eau dans la région méditerranéenne**.
- WES s'efforce de répondre aux besoins des pays partenaires de créer un environnement propice ainsi que de **renforcer les capacités des parties prenantes dans les pays pour remédier aux questions** liées à la prévention de la pollution et à l'utilisation efficiente de l'eau.
- WES s'appuie sur l'expérience des **précédents projets régionaux financés par l'UE (Horizon 2020 CB/MEP ; SWIM SM ;** SWIM-Horizon 2020 SM).

Fiche d'identité de WES

Water and Environment Support
in the ENI Southern Neighbourhood region

Faits & chiffres	
Partenaires :	Neuf pays de la rive sue de la méditerranée
Valeur du projet :	9.5 Millions euros
Durée :	Mai 2019 – Mai 2023
Equipe du projet :	**Chef d'équipe :** **Prof. Michael Scoullos, scoullos@wes-med.eu** **Experte eau :** **Mme. Suzan Taha, taha@wes-med.eu** **Expert environnement :** **M. Anis Ismail, a.ismail@wes-med.eu** **Experte communication et réseautage :** **Mme Lisa Papadogeorgaki, lpa@ldk.gr** **Expert engagement des parties prenantes:** **Dr. Emad Adly, wes.gc@raednetwork.org**

Notre Consortium

- **LDK Consultants Global EEIG (Leader)**
- **Mediterranean Information Office for Environment, Culture and Sustainable Development (MIO-ECSDE)**
- **Arab Network for Environment and Development (RAED)**
- **Association of Cities and Regions for Sustainable Resource Management (ACR+)**
- **CIHEAM – Mediterranean Agronomic Institute of Bari (CIHEAM Bari)**
- **Gopa Infra GmbH**
- **Ramboll Denmark A/S**
- **Royal HaskoningDHV**
- **Regional Activity Centre for Sustainable Consumption and Production (ARC-SCP/RAC) of UN Environment/Mediterranean Action Plan**

**Cette désignation ne doit pas être interprétée comme une reconnaissance d'un État de Palestine et est sans préjudice des positions individuelles des États membres sur cette question.*

Assistance technique, Renforcement des capacités, Réseaux entre les parties prenantes

Water and Environment Support
in the ENI Southern Neighbourhood region

- **Niveau régional :**

Environ **20** activités régionales comme des **formations/ateliers, voyages d'étude** dans des pays européens ou du Sud de la Méditerranée, **webinaires** et **échanges guidés entre pairs**.

- **Niveau national :**

Environ 4 activités nationales (2 sur l'eau et 2 sur l'environnement dans chaque pays partenaire)

Réunions nationales de WES jouant le rôle de plateformes de collaboration, pour évaluer les progrès, planifier les prochaines étapes, etc. (à déterminer en raison du COVID-19)

Thème 1: Réduire la pollution plastique et les déchets marins

Sous-thème 1.1: *Surveillance et gestion des déchets marins*

Sous-thème 1.2: *La problématique des plastiques à usage unique*

Thème 2: Promotion des mécanismes, outils et conditions de passage à une économie circulaire

Sous-thème 2.1: *Soutenir la transition vers des modèles de consommation et de production durables*

Sous-thème 2.2: *Filières de gestion des déchets*

Sous-thème 2.3: *Accès à l'investissement durable*

Thème 3: Prévention et réduction de la pollution atteignant la Méditerranée à partir de secteurs industriels spécifiques

Sous-thème 3.1: *Intégration des questions environnementales dans les politiques sectorielles*

Sous-thème 3.2: *Projets de dépollution (y compris les programmes PPP)*

Sous-thème 3.3: *Promouvoir la participation de la société civile*

Thème 4: Appui à la mise en œuvre de la gestion environnementale intégrée

Sous-thème 4.1: *Soutenir la mise en œuvre des PAN*

MÉTHODOLOGIE D'ÉVALUATION D'IMPACT DE WES

Water and Environment Support
in the ENI Southern Neighbourhood region

Aspects interconnectés:

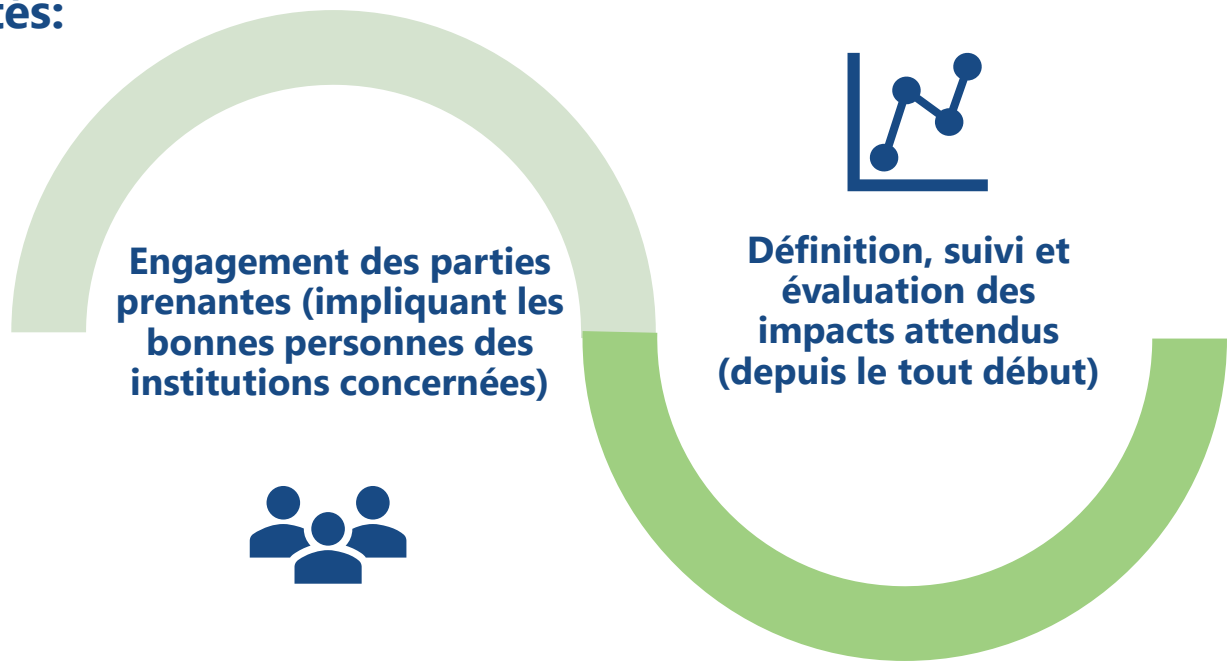

L'engagement des parties prenantes

Water and Environment Support
in the ENI Southern Neighbourhood region

Parties prenantes engagés → impacts importants

- Les principales parties prenantes seront identifiés et ciblés avec le point focal et les partenaires.
- En général, WES mesure **les résultats directs** durant la mise en œuvre des activités de renforcement des capacités : quizz, exercices, fiche d'évaluation, fiche d'engagement, etc.
- Indicateur N-E-TN-1: Progrès est enregistré sur les principales recommandations et engagements discutés

- WES mesure **les résultats à mi-parcours** après que les activités ont eu lieu,
  - enquête d'impact post-formation (en ligne ou en présentiel) envoyée à tous les participants
  - prise de contact directe/entretien direct avec quelques participants sélectionnés

Pour plus d'informations

Water and Environment Support
in the ENI Southern Neighbourhood region

Consultez notre site internet :

wes-med.eu

info@wes-med.eu

Ou suivez-nous sur les réseaux sociaux :

Water and
Environment Support
in the ENI Southern Neighbourhood region

Merci pour votre attention!